

Ce carnet de jeu a été créé par  
**Nino Guédou & Marine Colleau**

J'adore les jeux de piste. En voyage, c'est toujours un bon moyen de découvrir un nouveau lieu. Comme il n'en existait pas encore sur la ville de Vaucresson, j'ai proposé à ma maman que l'on en crée un.

En réfléchissant aux lieux importants de la ville, nous avons pensé aux bornes interactives installées il y a quelques années.

Les histoires derrière les QR codes permettent d'apprendre plein de choses sur Vaucresson et nous avons pensé que les lier au jeu de piste aiderait à les faire connaître. Après des heures de marche dans la ville à la recherche des QR codes et d'indices à collecter à chaque lieu, puis des heures de réflexion, de recherche, de tests, de corrections, voilà le résultat.

Nous nous sommes bien amusés à le construire et nous espérons qu'il permettra aussi à de nombreux Vaucressonnais de découvrir les secrets de la ville !

Nino

Imprimé par la **Ville de Vaucresson**  
et disponible sur [vaucresson.fr](http://vaucresson.fr)  
rubrique "Mes loisirs → Vie culturelle"

# Vaucresson 100% énigmes

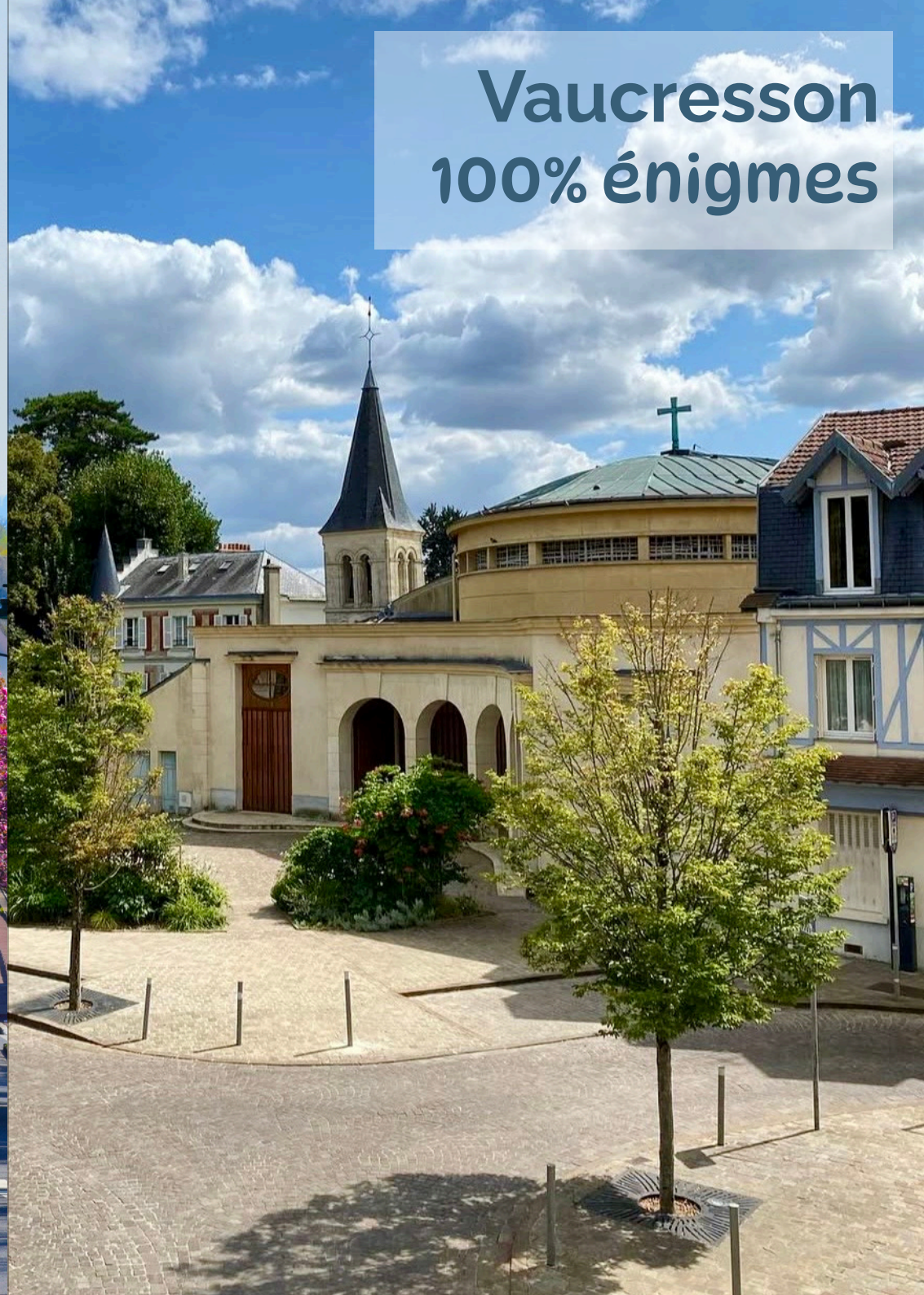



Bienvenue à Vaucresson ! Dans la ville, tu trouveras 15 bornes interactives qui te permettront ainsi qu'à tes proches d'en savoir plus sur Vaucresson. Écoute-les, c'est passionnant !

Pour accompagner cette visite, nous t'avons concocté un jeu de piste. À toi de jouer. Nous te proposons un parcours ci-dessous, mais tu n'es pas obligé de le faire dans l'ordre.

Liste des Bornes interactives

1

Mairie de Vaucresson

8 Grande rue

2

Église Saint-Denys

1 Place de l'Église

3

Cinéma Normandy

72 Boulevard de la République

4

Grande Rue

Grande Rue

5

École du Coteau

1 rue Louis Bartou

6

Centre culturel La Montgolfière

16 avenue Jean-Salmon-Legagneur

7

Jean-Salmon Legagneur, résistant

Avenue Jean-Salmon-Legagneur

8

Croix-Blanche

2 rue du Docteur Christen

9

Baron Charles de Geis de Guyon de Pampelonne

10 rue de Cazes

10

Gare de Vaucresson

Place Charles de Gaulle

11

Yves du Manoir, aviateur et rugbyman

Gymnase Yves du Manoir, 13 allée des Lauriers

12

Joséphine Baker

5 avenue des Fonds Maréchaux

13

Édouard Vuillard, peintre

5 rue Pierre Fondaie

14

Vaucressonnaière

1 Place du Général Leclerc

15

Le Corbusier

17 rue du Professeur Victor Pauchet

Et comme tu es très fort, on te propose un dernier jeu.

Sauras-tu associer les anciennes cartes postales ci-dessous avec des photos actuelles ?

2

23

Ça y est ! Tu as terminé ce jeu de piste et tu en sais plus sur Vaucresson, son patrimoine et son histoire ! Bravo !  
 Tu trouveras ci-dessous les réponses aux premières questions de chaque étape :

1 1825



4 Les lunettes

5 1<sup>ère</sup> : 2<sup>e</sup> carreau en partant du bas, 2<sup>e</sup> en partant de la gauche  
 2<sup>ème</sup> : 9<sup>e</sup> carreau en partant du bas, 5<sup>e</sup> en partant de la gauche  
 3<sup>ème</sup> : 4<sup>e</sup> carreau en partant du haut, 11<sup>e</sup> en partant de la gauche

6 B (il faut retirer tous les J et K)

7 Médaille Militaire

8 Balançoire (Bas - Lent - Soir)

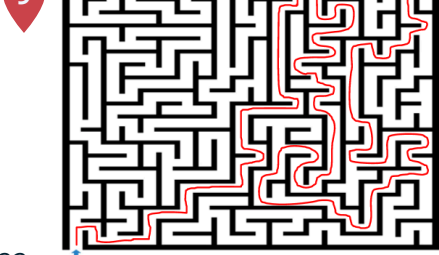

10 C

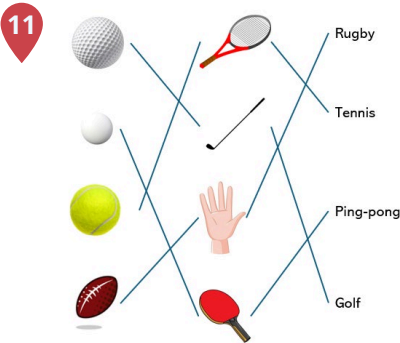

12 B

13 B

14 Vaucressonnière (Veau-Creux-Seau-Nid-R)

1	9	2	6
2	6	9	1
9	1	6	2
6	2	1	9

16 Fiole

Autres lieux d'intérêt (sans bornes interactives)

16 Médiathèque À la Folie  
5 avenue Jean Salmon-Legagneur

17 Plaine de Beauvillier

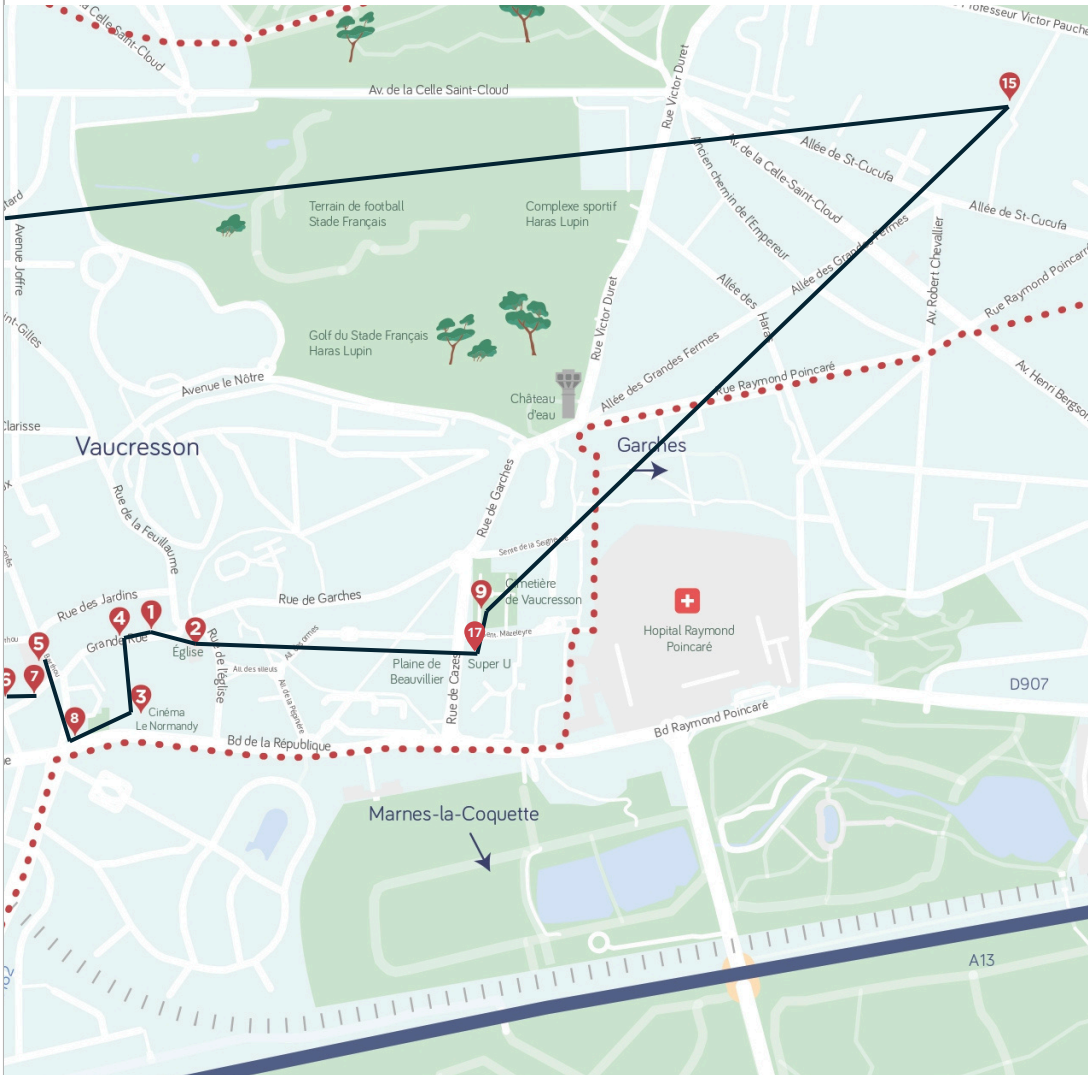

Bon à savoir !





À chaque étape, tu auras d’abord une énigme à résoudre. Tu devras ensuite faire preuve d’observation pour obtenir une indication en lien avec le lieu. L’ensemble des 17 indications obtenues te permettront de décoder un dernier message page 21.





11

Yves du Manoir, aviateur et rugbyman

Gymnase Yves du Manoir, 13 allée des Lauriers

Yves du Manoir était un rugbyman et aviateur français. Sais-tu reconnaître un ballon de rugby ? Relie chaque balle avec ce avec quoi on doit la lancer ainsi que le nom du sport.





Rugby

Tennis

Ping-pong

Golf

À droite de l’entrée du gymnase Yves-du-Manoir se trouve un panneau listant la contribution d’un ancien maire de Vaucresson à différents équipements publics, dont le gymnase Yves-du-Manoir. En quelle année celui-ci a-t-il donc été construit ?

As-tu trouvé toutes les réponses ? Attention, ta mission n’est pas encore finie. Décode la phrase suivante à partir des réponses aux énigmes précédentes !

1	Nombre de fenêtres	3	5	7
		M	L	C
2	Nombre d’arches	3	4	5
		E	I	A
3	Nombre de lettres	4	7	8
		G	R	F
4	Nombre d’arbres	12	15	18
		L	E	C
5	Nom du compositeur	1	2	3
		U	A	I
6	Date	1932	2000	2025
		M	T	S
7	Nombre de marches	15	20	25
		M	T	U
8	Emplacement de la Croix Blanche	1	2	3
		I	S	E
9	Nombre de bancs	1	2	3
		B	O	M

10	Nombre de drapeaux	1	2	3
		A	L	P
11	Année de construction du gymnase	1979	1994	2002
		Y	E	F
12	Nom de la maison	1	2	3
		M	S	A
13	Symbole sur le toit	1	2	3
		U	N	P
14	Symbole sur le blason	1	2	3
		I	N	E
15	Nom de la villa	1	2	3
		Q	A	T
16	Nombre de carrés oranges	9	10	11
		U	T	S
17	Sur la plaine	1	2	3
		S	E	I

Avec les mots trouvés et en suivant l’ordre des numéros ci-dessus, découvre qui s’est passé à Vaucresson en 2024 :





Née aux États-Unis, danseuse, chanteuse, puis engagée dans la résistance française lors de la Seconde Guerre mondiale, Joséphine Baker avait aussi adopté 12 enfants d'origines différentes.

Comment surnommait-on cette famille ?

A. La tribu aux mille couleurs

C. La tribu du sujet

B. La tribu arc-en-ciel

D. La tribu de Dana

Si tu ne le sais pas, tu peux décoder cette portée musicale pour le découvrir à l'aide du décodeur dans l'encadré :



Décodeur :



Noires	F	C	A	S	J	T	R	I
Blanches	D	M	L	N	O	E	U	X

Les parents de l'un de ses maris, Jo Bouillon, avec lequel elle a adopté ces 12 enfants, résidaient à Vaucresson dans la maison devant laquelle tu te tiens.

As-tu remarqué que la maison porte un nom ? S'appelle-t-elle :

1. Les Cascades

2. Les Terrasses

3. Les Rivières

—



Dans les années 1880, Vaucresson était une ville où les Parisiens aimaient venir passer les week-ends. Mais à l'époque, il fallait alors une heure en calèche depuis la gare de Saint-Cloud. C'est pourquoi la gare de Vaucresson a été construite.

Reconnais-tu quel train passe à Vaucresson de nos jours parmi les trains ci-dessous ?



A

B



C

D



Sur le bâtiment de la gare se trouve une plaque reprenant le célèbre appel du Général de Gaulle du 18 juin 1940.

Combien de drapeaux se trouvent sur cette plaque ?

—



La médiathèque a été ouverte en mars 2025 et inaugurée en mai 2025. Elle se trouve sur le lieu de l'ancienne Poste de Vaucresson.

Son nom rappelle les folies, ces maisons de plaisance dans lesquelles les Parisiens venaient en villégiature. Rue de la Folie se trouve d'ailleurs toujours la maison "La Folie-Claret". Par ailleurs, le mot "folie" vient du nom latin folio, qui donne les mots "feuille" et "feuilleton" qui évoquent le livre.

L'anagramme consiste à mélanger les lettres d'un mot pour en former un autre.

Sauras-tu trouver l'anagramme du mot FOLIE ?

Un indice : tu pourrais bien en avoir besoin pour préparer des potions magiques !

Combien y a-t-il de petits carrés orange au-dessus du nom de la médiathèque (en comptant le point sur le i) ?

Edouard Vuillard était un peintre, dessinateur, graveur et illustrateur français. Il avait l'habitude de séjourner chez des amis dans une maison qui aujourd'hui n'existe plus. Elle se trouvait au niveau du numéro 5 de la rue.

Retrouve quel tableau a été peint à Vaucresson par Edouard Vuillard parmi ceux ci-dessous :

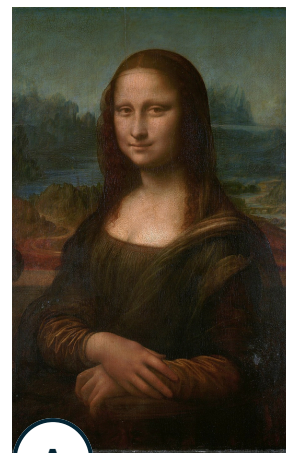

A

Musée du Louvre  
Paris, France



B

Metropolitan Museum of Art  
New-York, États-Unis

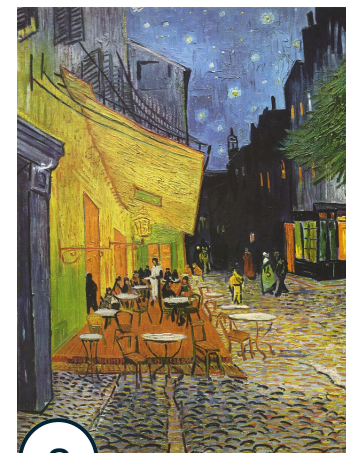

C

Kröller-Müller Museum  
Otterlo, Pays-Bas

Observe bien le jardin de cette maison.

Au dessus du muret, tu verras dépasser du toit d'une petite maisonnette dans le jardin un symbole.

S'agit-il :

1. D'une croix
2. D'un pinceau
3. D'une girouette





Sauras-tu déchiffrer le rébus ci-dessous ?



La villa devant laquelle tu te tiens est connue pour avoir été réquisitionnée pendant les deux guerres mondiales au XX<sup>e</sup> siècle. Elle abrite aujourd'hui un cantonnement de CRS. Juste à gauche de la grille d'ouverture, se trouve un blason en hauteur.

Quel symbole se trouve au centre de ce blason :



1. Le symbole "autoroute"
2. Une fleur de lys
3. Un lion



Au Nord de la place du marché, se trouve le centre culturel La Montgolfière, haut lieu associatif et culturel de la ville.

Sais-tu pourquoi le centre culturel s'appelle "La Montgolfière" ?

A. Parce que c'est là qu'a été construite la première montgolfière

B. Parce que c'est à Vaucresson qu'a atterri la 1<sup>ère</sup> montgolfière

C. Parce que la boulangerie fait une délicieuse spécialité qui s'appelle la montgolfière

Si tu ne sais pas, essaye de décoder le message ci-dessous et tu trouveras la réponse :

JJKPKAJRKCKEJQKKUJEKCJEKJSJJJTKJAJKVJAKUJJCKRKEJ  
SKKSJOKNKJQJKUJJAKAJTKJTJKEJRKRJIKLJAKPJRKEKKMJ  
IKEKRJJEKMJOJKNKJTJJJGKJOKLJKFJJJJJEKKRJKEKJ

Juste à gauche de l'entrée principale de "La Montgolfière", se trouve l'ancien bâtiment de la gendarmerie nationale.

Quelle date y est inscrite ?



Grâce à une borne interactive, en bas des marches, au niveau de la rue de la Folie, tu pourras en apprendre davantage sur Jean Salmon-Legagneur, jeune résistant vaucressonnais pendant la Seconde Guerre mondiale, qui participa à des actes de sabotage contre les Allemands.

Assemble les syllabes inscrites dans les étiquettes du tableau pour former les mots ci-dessous. Celles qui resteront te permettront de retrouver le nom de la décoration militaire qu’il reçut à titre posthume (après sa mort).

ENSE	MA	MENT	SO	IRE
DÉ	DA	MÉ	TA	MEAU
RIS	MI	PA	ILLE	RA
JOUR	LO	ILLE	JU	LI
PHIE	DÉF	PHI	QUIS	NAL

PARIS

JUMEAU

PHILOSOPHIE

DÉFENSE

JOURNAL

MAQUIS

DÉRAILLEMENT

Réponse .....

Combien y a-t-il de marches depuis le centre culturel La Montgolfière (entrée principale, située à côté de la Médiathèque), jusqu’à la place du marché ?

—

Le Corbusier était un architecte de renom qui a conçu de nombreux projets architecturaux. Il a notamment créé cette villa pour les familles Stein et de Monzie. Les deux parties de cette villa étaient chacune occupée par une famille et une passerelle reliait les deux parties.

Remplis la grille en sachant que chacun des chiffres 1, 9, 2 et 6 doit se trouver une seule fois sur chaque ligne, dans chaque colonne et dans chaque zone délimitée.

			6
9			2
6		1	9

Tu te demandes peut-être pourquoi 1926 ? Il s’agit de l’année de construction de cette villa.

Sur le bâtiment du gardien, une signalétique indique le numéro 17 (numéro de la rue) ainsi que le nom de la villa.

Quel est le nom de la villa indiqué sur cette signalétique ?

—

1. Les Passerelles  
2. Villa Stein  
3. Les Terrasses



Charles de Geis de Guyon de Pampelonne était un jeune officier résistant pendant la Seconde Guerre mondiale. Il a notamment été l'aide de camp du Général de Gaulle. Après la guerre, il se marie à Vaucresson en 1951, où il meurt en 2005. Il est enterré au cimetière de Vaucresson, emplacement 105 de la division 4.

Pas toujours facile de se repérer dans un cimetière ! Et toi, parviendras-tu à trouver la sortie de ce labyrinthe ?

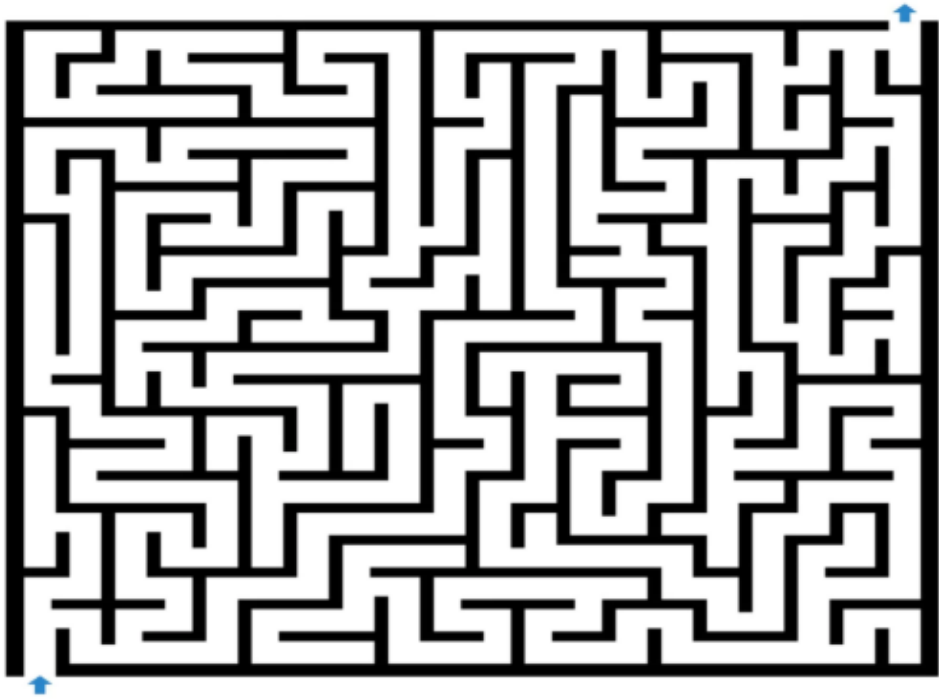

Combien y a-t-il de bancs juste à côté de l'entrée au Nord-Est du cimetière (celle à côté de laquelle se trouve le QR code) ?



Le premier maître à Vaucresson a été nommé en 1767, mais ce n'est qu'à partir de 1825 qu'une mairie-école a été créée, à l'emplacement de l'actuelle mairie. En 1881, l'école devient officiellement gratuite et obligatoire et filles et garçons doivent recevoir un enseignement séparé. Les élèves filles et garçons sont alors accueillis à deux endroits différents, mais face au nombre d'élèves croissant, l'école du Coteau sera construite, avec une cour du haut pour les filles et une cour du bas pour les garçons. Sur le côté de l'école du Coteau, tu trouveras une grande fresque de carreaux.

Parmi ces carreaux, cherche les 3 images suivantes :



Juste en dessous de l'école, dans la rue de la Folie, se trouve une petite porte qui donne sur une salle qui porte le nom d'un compositeur célèbre.

S'agit-il de :

1. Bach
2. Mozart
3. Debussy



Te voilà donc à la Croix-Blanche. La maison de la Croix-Blanche est une des plus vieilles maisons de Vaucresson. Elle a servi d'hôpital auxiliaire pendant la Première Guerre mondiale. Aujourd'hui, elle abrite un cabinet médical.

Es-tu fort en charades ? Celle-ci est pour toi !

Mon premier est le contraire de haut.  
Mon deuxième est le contraire de rapide.  
Mon troisième est le contraire de matin.  
Mon tout est un jeu d'enfant.

Réponse

Regarde bien le bâtiment : sauras-tu découvrir où se trouve la fameuse Croix-Blanche sur celui-ci ?



1. Sur le toit
2. Sur le sol
3. Sur la façade

Tu as trouvé ? Bien joué ! Continue donc à avancer sur le boulevard de la République. Tu verras sur ta gauche une aire de jeux où tu peux t'amuser (comme jeu, il y a notamment la réponse à la charade !).



Paul de Beauvillier acquit la terre de Vaucresson en 1668. Il donna son blason à la ville.

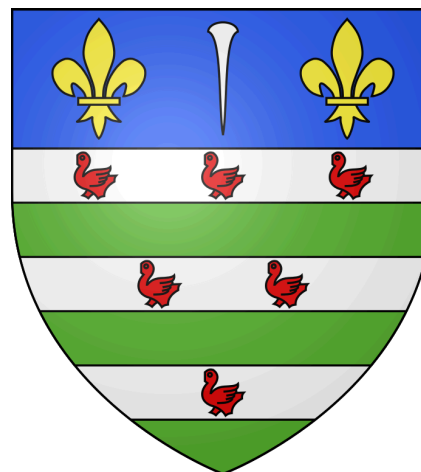

Recopie le blason de la ville de Vaucresson, ou dessine ton blason idéal :



Tu peux suivre l'allée qui traverse la plaine de Beauvillier.

Que vas-tu croiser sur ton chemin ?



1. Des chevaux
2. Des abeilles
3. Des canards



Jadis, se trouvait une forêt à l'emplacement de Vaucresson. Cet endroit était un repaire de brigands qui attaquaient les gens sur la route de Paris. Suger, l'abbé de Saint-Denis fit construire une église entourée de quelques maisons, donnant naissance à la ville de Val Cresson. Écoute l'histoire de la borne interactive pour tout savoir. Tu peux également retrouver dans la grille ci-contre les mots suivants, à l'horizontale (de gauche à droite) ou à la verticale (de haut en bas)

	V	B	A	N	D	I	T	S	N	S
EGLISE	A	I	V	C	Q	D	T	F	E	A
CLOCHER	L	K	F	L	H	O	E	L	G	I
BANDITS	C	V	E	O	T	D	J	A	L	N
FORET	R	I	U	C	W	T	S	J	I	T
SAINT DENYS	E	T	H	H	F	E	U	U	S	D
VAL CRESSON	S	R	Z	E	O	M	G	M	E	E
SUGER	S	A	P	R	R	F	E	B	N	N
VITRAIL	O	I	O	Q	E	D	R	V	C	Y
	N	L	A	X	T	H	G	I	Q	S

Combien comptes-tu d'arches sur le parvis de l'église ?

Le cinéma Normandy existe depuis 1939. C'est le plus ancien de la région. Au début, les spectateurs venaient avec leurs bouillottes pendant l'hiver pour se tenir chaud ! Dessine l'affiche de ton dessin animé préféré ou bien inventes-en une !



Juste à côté du cinéma, se trouve un restaurant. Compte le nombre de lettres total que contiennent les deux mots de son nom :

Aux premiers temps de la ville, toute l'activité de la ville est centrée autour de l'église. Il est donc normal que les premières rues de la ville partent de l'église : c'est le cas de la Grande Rue. La mairie et de nombreux commerces s'y étaient installés et certains le sont toujours aujourd'hui. Par exemple, le pressing du Val Blanc existe depuis plus d'un siècle !

Sauras-tu trouver l'intrus parmi les objets suivants ?

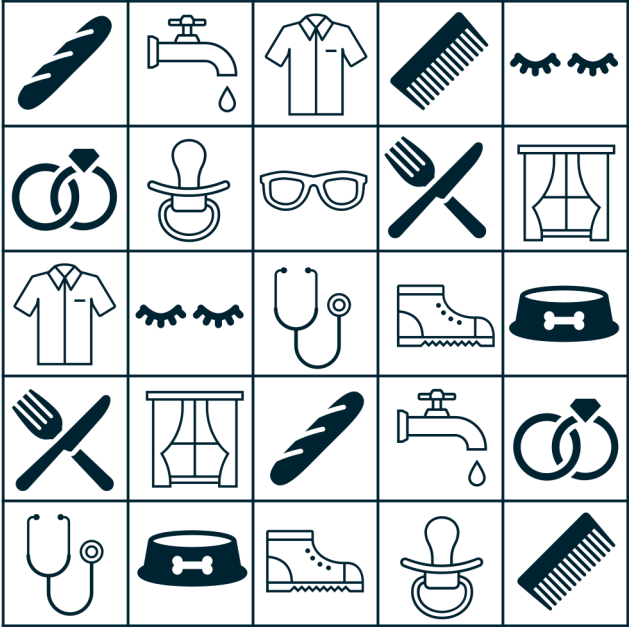

Tous ces objets représentent des commerçants ou des services qu'on peut trouver dans cette rue (sauf l'intrus) !

En descendant la Grande Rue, côté des numéros pairs, compte le nombre d'arbres qui se trouvent dans des grands bacs gris, de la mairie, jusqu'à la cordonnerie (en face de l'école du Coteau).

—

La mairie de Vaucresson a été une maison, une mairie-école, le lieu d'habitation de l'instituteur à l'époque.

En quelle année a été construite la mairie ? Déchiffre ce code pour trouver la réponse :

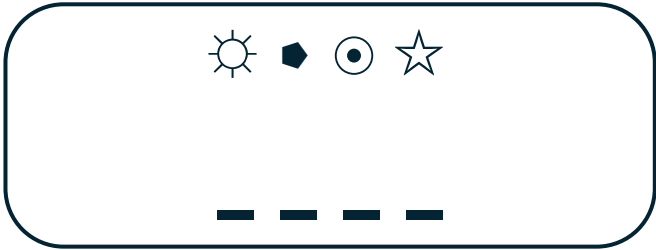

0	1	2	3	4	5	6	7	8	9

Compte le nombre de fenêtres qui se trouvent à l'étage de la mairie :

—